

ANSICHT OST  
M. 1: 100

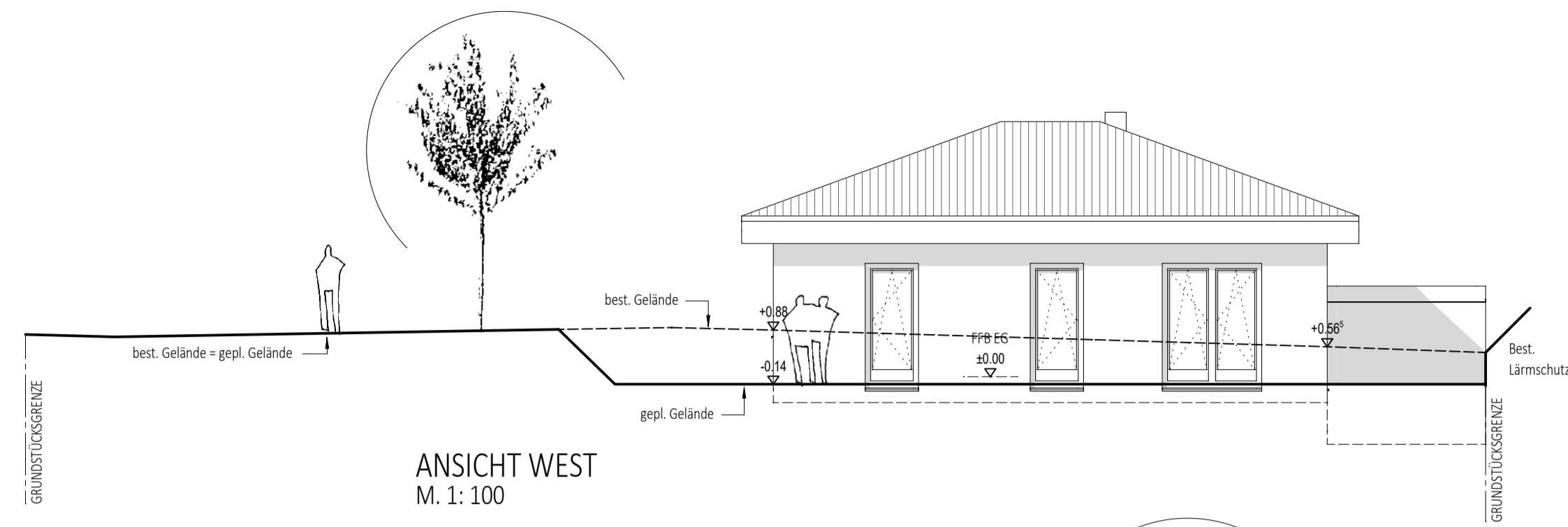

ANSICHT WEST  
M. 1: 100

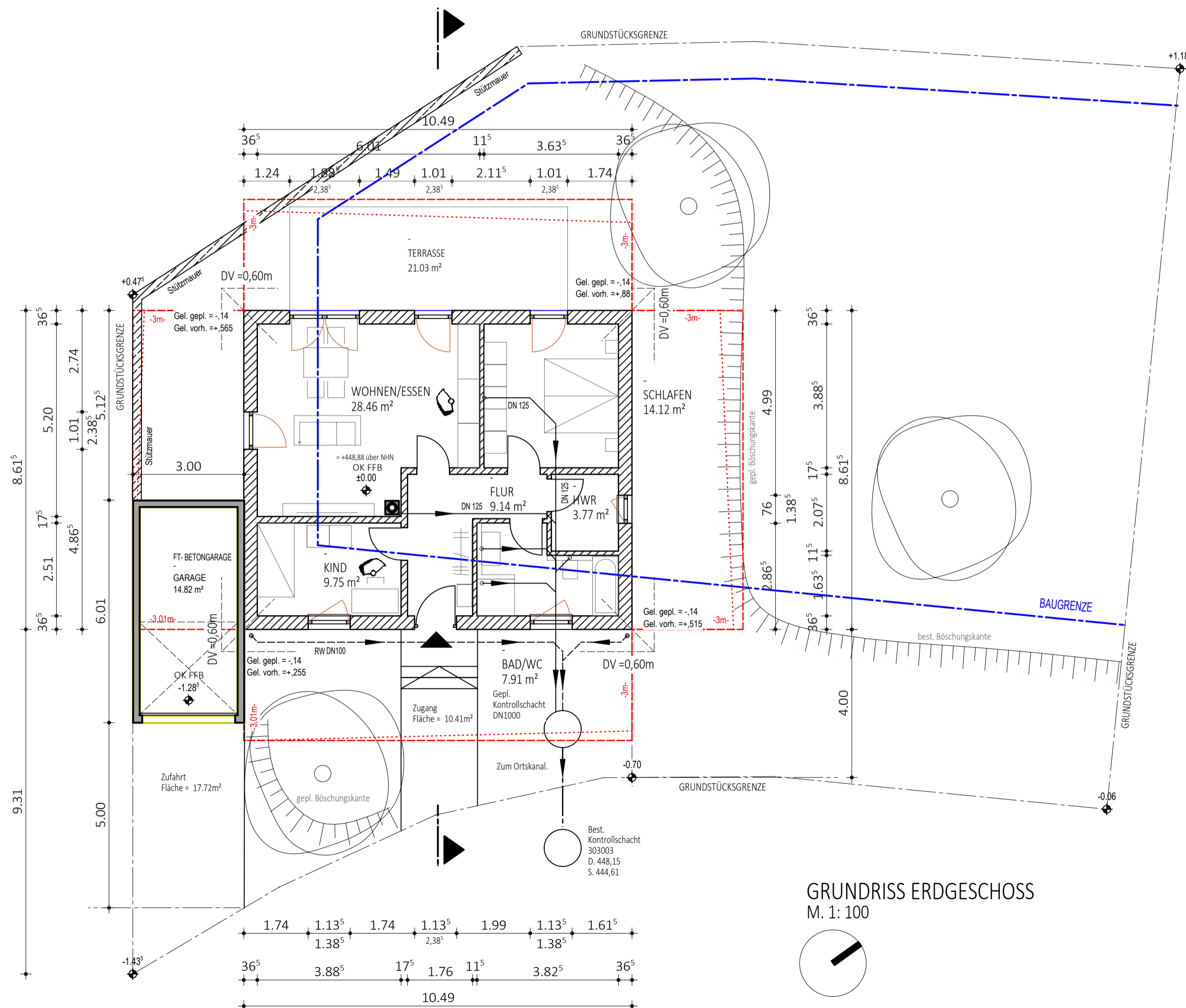

GRUNDRISS ERDGESCHOSS  
M. 1: 100

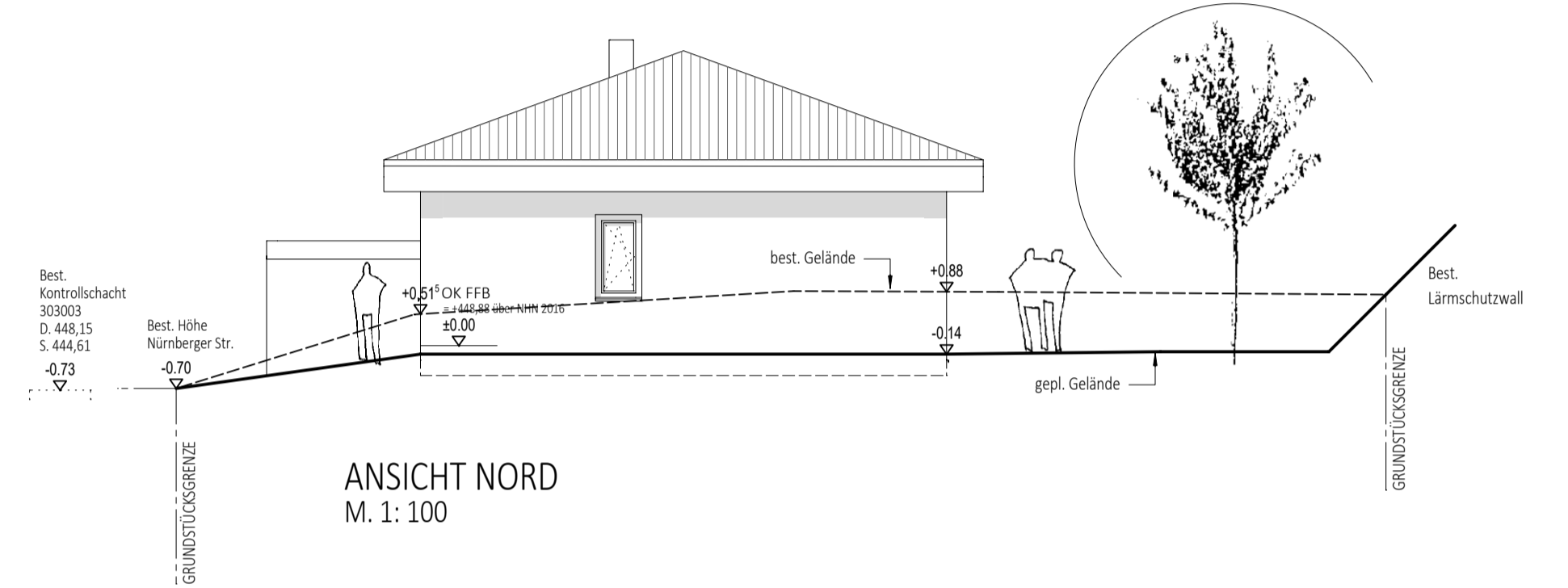

ANSICHT NORD  
M. 1: 100

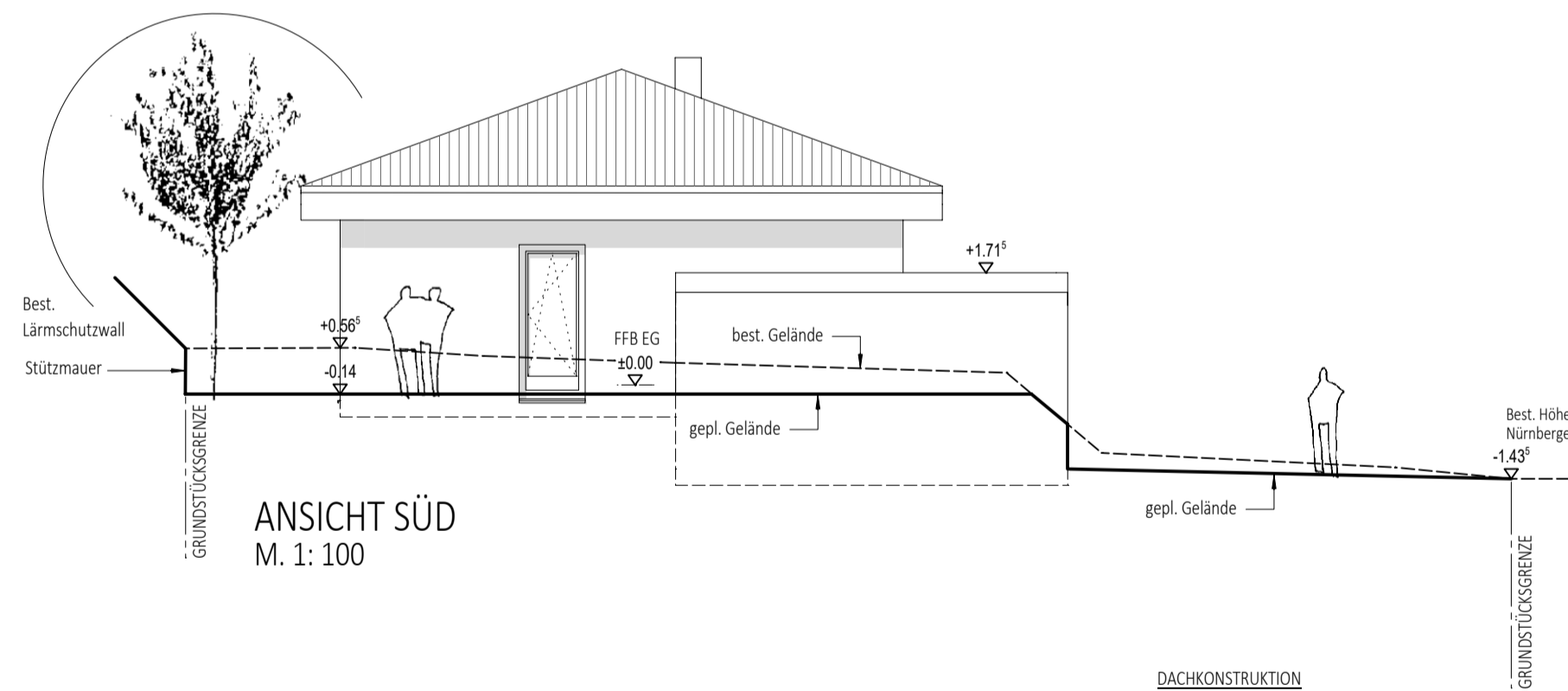

ANSICHT SÜD  
M. 1: 100

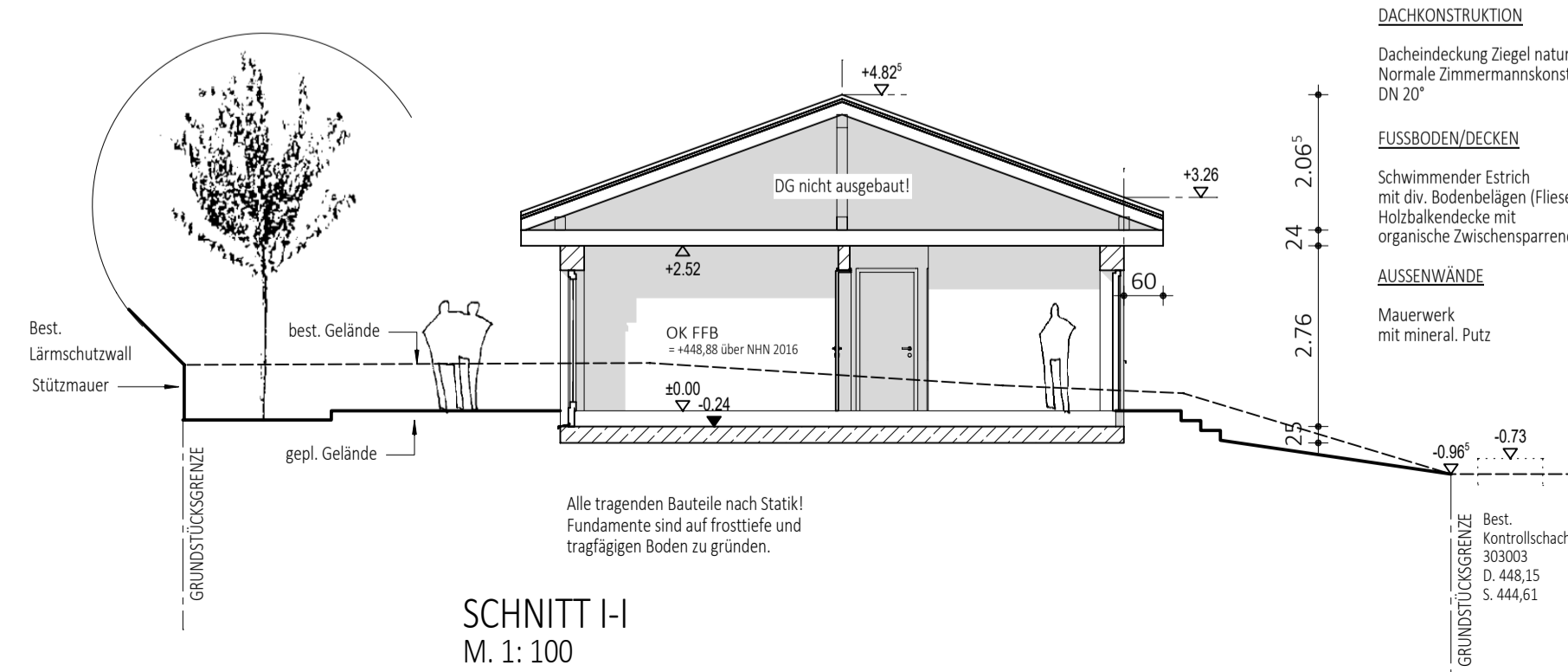

SCHNITT I-I  
M. 1: 100

EINGABEPLAN

Neubau eines Einfamilienhauses mit  
Garage

GEMARKUNG: Wassertrüdingen

FLUR-NR.: 2624/1

BAUORT: Nürnberger Straße 76  
91717 Wassertrüdingen

BAUHERR: Zaitschek, Christian u. Eveline  
Nürnberger Straße 74  
91717 Wassertrüdingen

UNTERSCHRIFTEN:

BAUHERRN: Flur-Nr.: 2624/1, 2535/6 Zaitschek, Christian u. Eveline

NACHBARN: Flur-Nr.: 2630/58, 2535/9 Stadt Wassertrüdingen

PLANINHALT: GRUNDRISS, SCHNITT,  
ANSICHTEN M. 1:100 m/cm

ARCHITEKT: EHINGEN IM AUGUST 2020