Schutzgebiete / BK / ÖFK / Denkmäler

- Biotope gem. amtlicher Biotopkartierung Bayern
- gesetzlich geschütztes Biotop (§ 30 BNatSchG iver. Art. 23 BayNatSchG) gem. amtlicher Biotopkartierung Bayern
- amtlich gesetzlich geschütztes Biotop (§ 30 BNatSchG iver. Art. 23 BayNatSchG) gem. amtlicher Biotopkartierung Bayern
- FFH-Gebiet 7029-371.10, SPA-Gebiet 7230-471.03
- Naturschutzgebiet NSG-00176.01 Nabtaueen Lanzenfeld
- Landschaftsschutzgebiet LSG-00254.01 Nordlicher Riesland
- Wiesenbrütergebiet, LfU Bayern
- Eintrage Ökoflächenkataster, Artenschützlichen, LfU Bayern
- Bodendenkmäler (Bay. Denkmalatlas)

Anmerkungen

1. Verlegung in Schotter- bzw. Asphaltweg (wie V31 und V32) bzw. Baumaßnahmen im Bereich vorhandener Kürzbäuchen; keine erhebliche Beeinträchtigung nach BNatSchG §14
2. Gründlichen entlang von Verkehrsflächen (wie V51), Ausgleichsmaßnahmen auf Ackerflächen (wie V331 und V332), Intensivgrünland Wiese (wie G11), intensiv bewirtschaftetes Acker (wie A11); keine erhebliche Beeinträchtigung nach BNatSchG §14
3. Querung mittels unterirdischer Spülbohrung; keine erhebliche Beeinträchtigung nach BNatSchG §14
4. Bestandsbäume mit einem Stammumfang von mind. 4 Metern sind gemäß Baumschutzverordnung der Bayerkomm. Bemessung Eingriff nach BayKompV für vorübergehende transprunzfrnahme

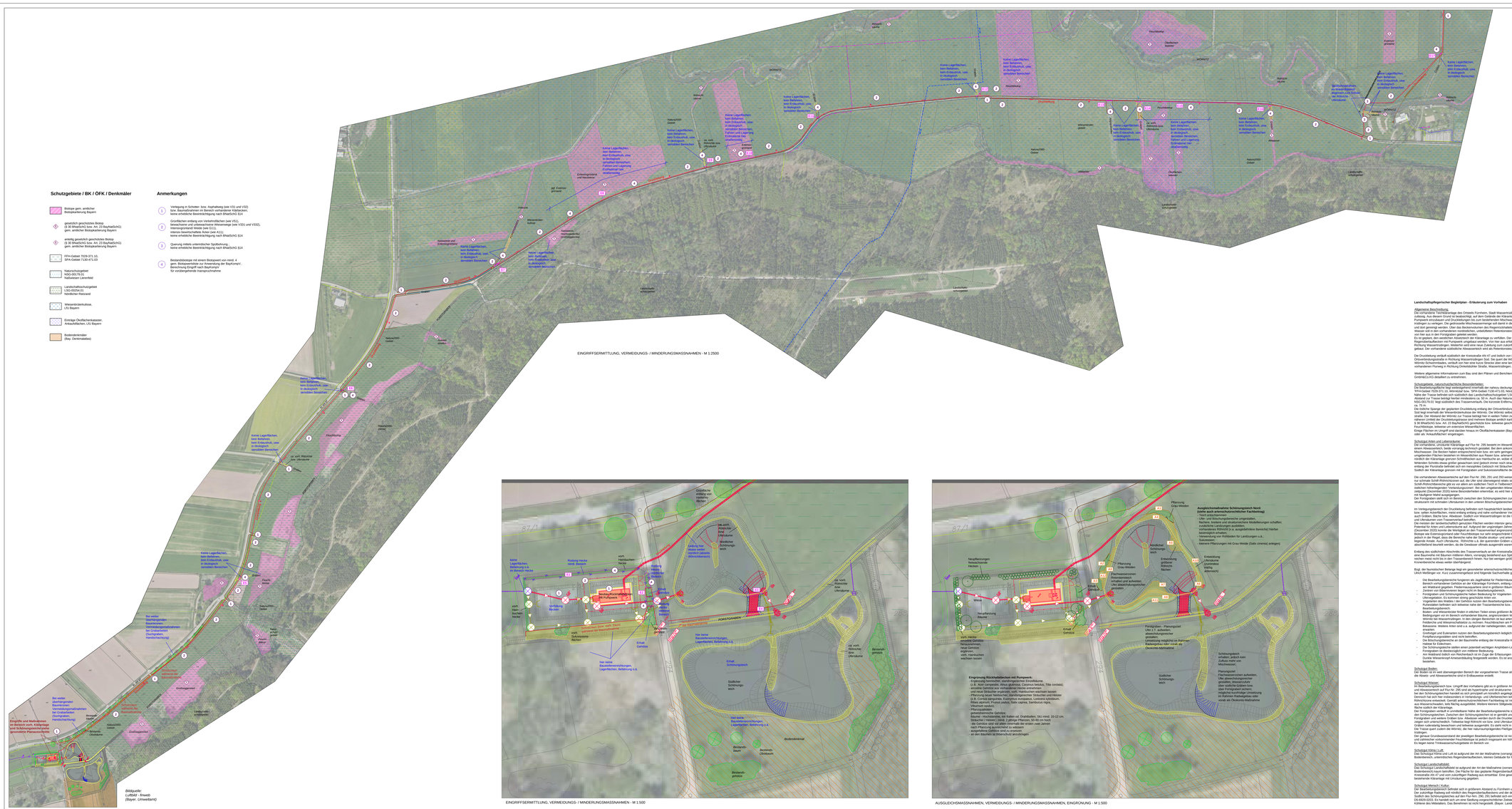
ENGRIFFSERMITTLUNG, VERMEIDUNGS- / MINDERUNGSMASSNAHMEN - M 1:2500
ENGRIFFSERMITTLUNG, VERMEIDUNGS- / MINDERUNGSMASSNAHMEN - M 1:500
AUSGLEICHSMASSNAHMEN, VERMEIDUNGS- / MINDERUNGSMASSNAHMEN, EINGRÜNUNG - M 1:500
Druckleitung
Kurze Lagerflächen, kein Betreten, kein Erdaushub, oder in ökologisch sensibler Bereichen
Kurze Lagerflächen, kein Betreten, kein Erdaushub, oder in ökologisch sensibler Bereichen, temporäre Bereichen, Fahrten und Lagerung auf bereits vorhandenen Wegen
Kurze Lagerflächen, kein Betreten, kein Erdaushub, oder in ökologisch sensibler Bereich