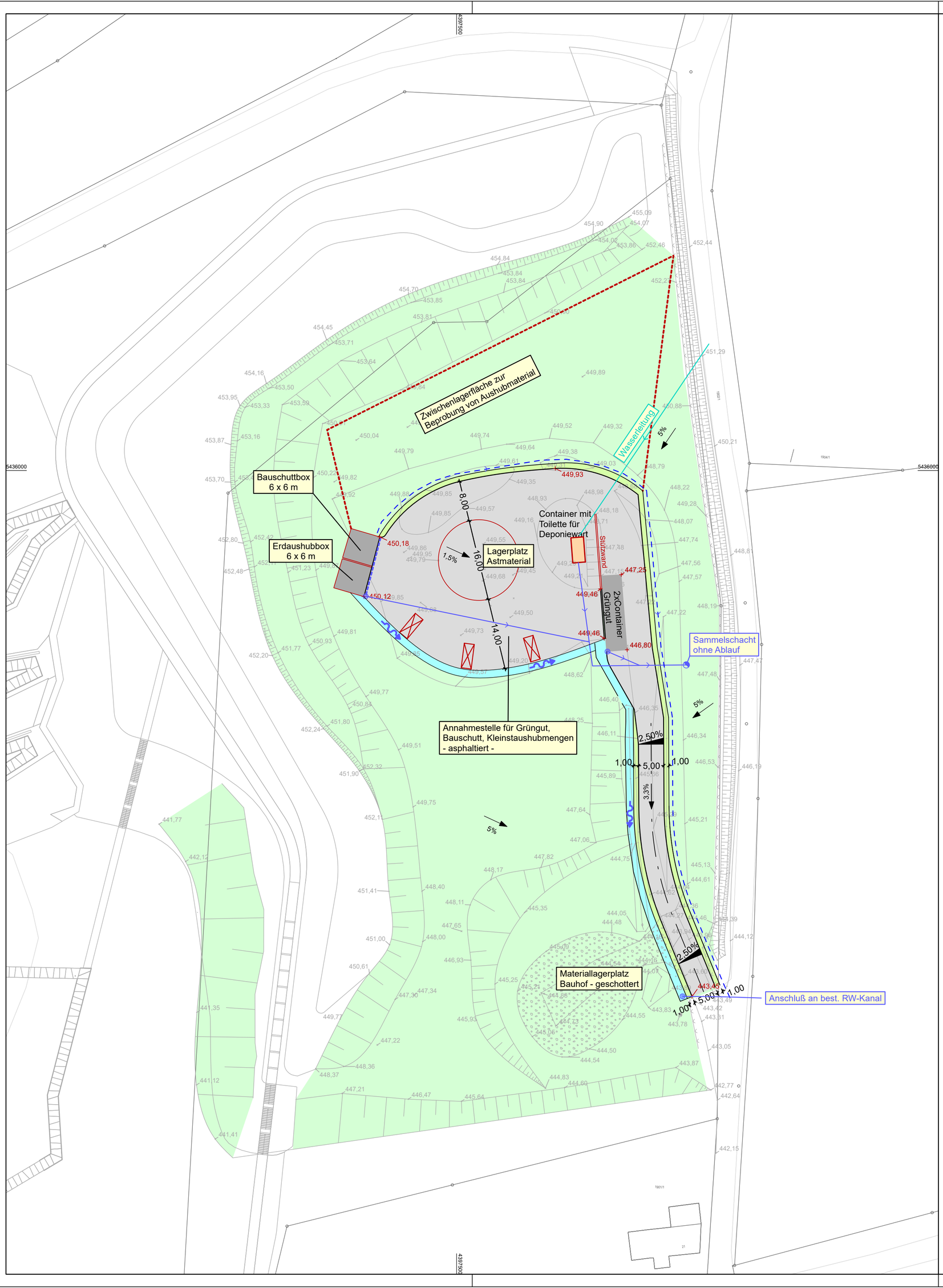

Zeichenerklärung

Planung

- Fahrbahn / Hoffläche asphaltiert
- Bankett
- Fläche betoniert
- Einbau Dichtschicht, Drainschicht und Rekultivierungsschicht
- Mulde
- Rinne
- Entwässerungsleitung
- Wasserleitung
- Drainage
- 2,50% Querneigung
- Container (Heraklit, Rigips, etc.)

Verwaltung

- Flurstücksgrenze
- 264 Flurstücksnummer

Index	Art der Änderung	Datum	Bearbeiter	Prüfer
00	Planerstellung	26.11.2020	Bayer/Reuter	Heller
01				
02				
03				
04				
05				

verwendete Bezugssysteme: **Hauptlagesystem:** GK4 **Hauptthöhensystem:** NN (DHHN 12)

Ingenieurbüro Heller GmbH

Schernberg 30 | 91567 Herrieden | Tel.: 09825/9296-0 | Fax: -50
Internet: www.ib-heller.de | E-Mail: info@ib-heller.de

Bauleitplanung
Straßenbau
Abwasserbeseitigung/
Wasserversorgung
Vermessung/Geoinformation

Vorhabensbezeichnung:

Rekultivierung der bestehenden Bauschuttdeponie Stadt Wassertrüdingen

Anlage: -

Plannummer: 2020243 / Lageplan500.PLT

Leistungsphase: Planung

Planbezeichnung: Planung Annahmestelle

Maßstab: 1:500

Index / Datum: 00 / 09.12.2020

Vorhabensträger: Stadt Wassertrüdingen

(Datum) (Unterschrift)

Entwurfsverfasser: Ingenieurbüro Heller GmbH

(Datum) (Unterschrift)

GARDI