

GRUNDRISS EG

M 1:100

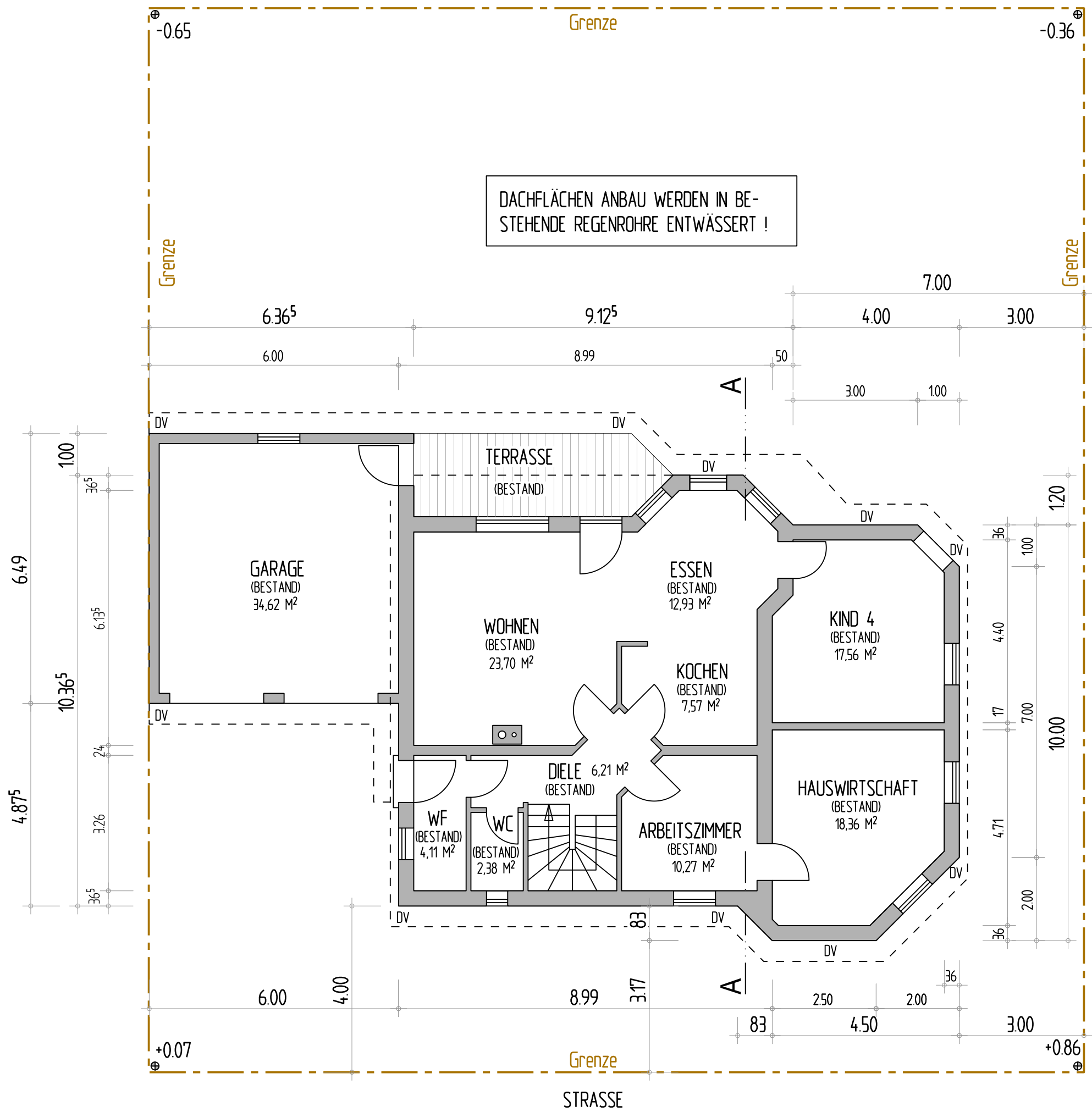

Angrenzer:
 Flurstück 2630/41
Baumeister, Lisa und Reich, Roman

Angrenzer:
 Flurstück 2630/45
Weimert, Wolfgang

Angrenzer:
 Flurstück 2630/49
Kreuchauf, Gerhard und Sabine

Bauherr:
 Flurstück 2630/50

Projekt: Einbau einer
 Flachdachgaube
 Nürnberger Straße 69
 91717 Wassertrüdingen
 Flurstück 2630/50

Bauherr: Ebel, Angelina
 Nürnberger Straße 69
 91717 Wassertrüdingen

Planung: **DANNER**
HOLZBAU
Bahnhofstraße 28
 91717 Wassertrüdingen
 Telefon (0 98 32) 2 34
 Telefax (0 98 32) 16 24

Unterschrift:

Datum: Wassertrüdingen , 19. April 2021

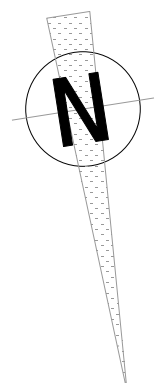

GRUNDRISS OG M 1:100

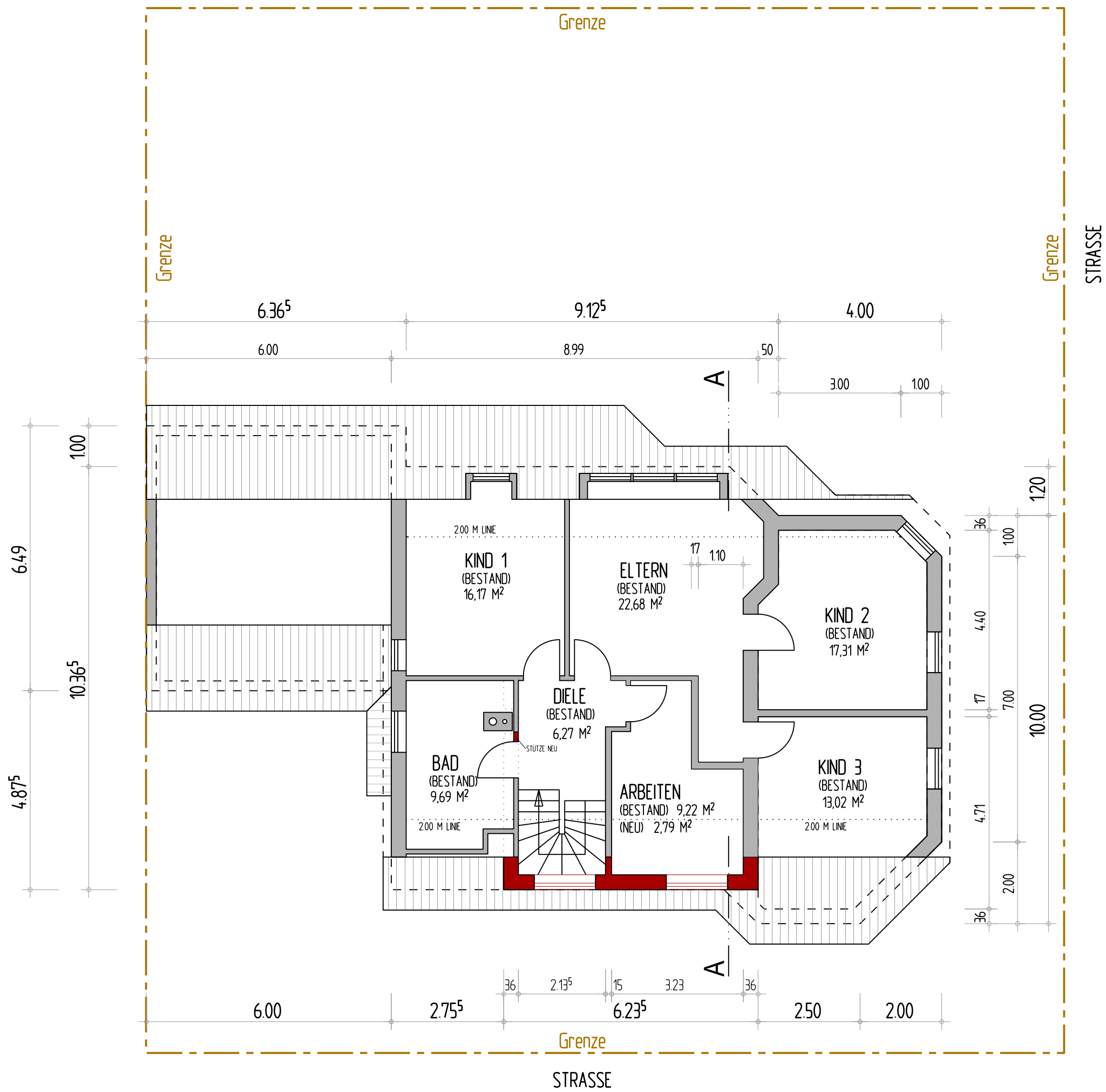

Angrenzer:
Flurstück 2630/41
Baumeister, Lisa und Reich, Roman

Angrenzer:
Flurstück 2630/45
Weimert, Wolfgang

Angrenzer:
Flurstück 2630/49
Kreuchauf, Gerhard und Sabine

Bauherr:
Flurstück 2630/50

Projekt: Einbau einer
Flachdachgaube
Nürnberger Straße 69
91717 Wassertrüdingen
Flurstück 2630/50

Bauherr: Ebel, Angelina
Nürnberger Straße 69
91717 Wassertrüdingen

Planung: **DANNER**
HOLZBAU
Bahnhofstraße 28
91717 Wassertrüdingen
Telefon (0 98 32) 2 34
Telefax (0 98 32) 16 24

Unterschrift:

Datum: Wassertrüdingen , 19. April 2021

GRUNDRISS DG
M 1:100

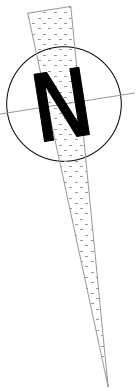

Angrenzer:
Flurstück 2630/41
Baumeister, Lisa und Reich, Roman

Angrenzer:
Flurstück 2630/45
Weimert, Wolfgang

Angrenzer:
Flurstück 2630/49
Kreuchauf, Gerhard und Sabine

Bauherr:
Flurstück 2630/50

Projekt: Einbau einer
Flachdachgaube
Nürnberger Straße 69
91717 Wassertrüdingen
Flurstück 2630/50

Bauherr: Ebel, Angelina
Nürnberger Straße 69
91717 Wassertrüdingen

Planung: **DANNER**
HOLZBAU
Bahnhofstraße 28
91717 Wassertrüdingen
Telefon (0 98 32) 2 34
Telefax (0 98 32) 16 24

Unterschrift:

Datum: Wassertrüdingen , 19. April 2021

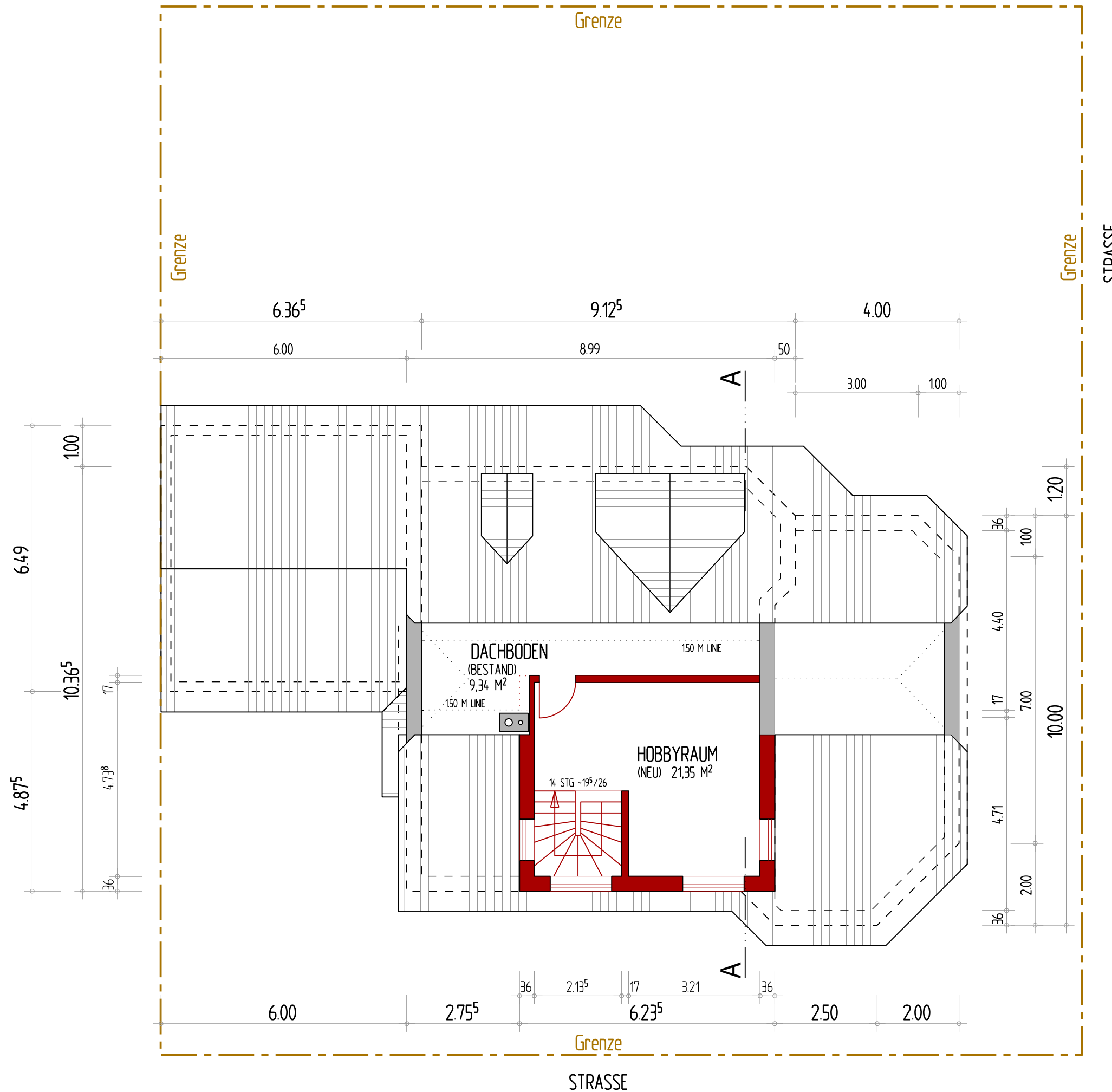

Schnitt A - A
M 1:100

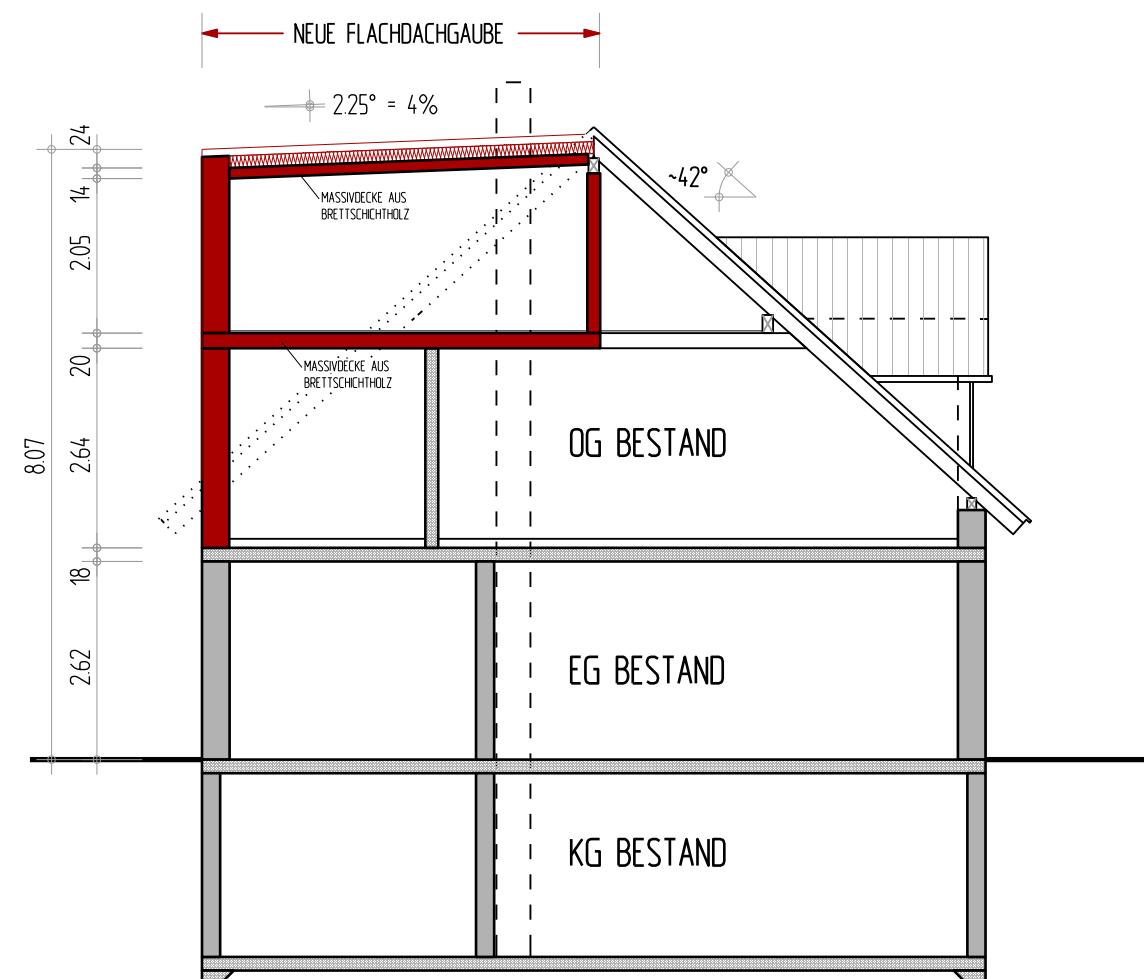

Flurstück 2630/41
Baumeister, Lisa und Reich, Roman

Angrenzer:
Flurstück 2630/45
Weimert, Wolfgang

Angrenzer:
Flurstück 2630/49
Kreuchauf, Gerhard und Sabine

Bauherr:
Flurstück 2630/50

Projekt: Einbau einer
Flachdachgaube
Nürnberger Straße 69
91717 Wassertrüdingen
Flurstück 2630/50

Bauherr: Ebel, Angelina
Nürnberger Straße 69
91717 Wassertrüdingen

Planung: **DANNER**
HOLZBAU
Bahnhofstraße 28
91717 Wassertrüdingen
Telefon (0 98 32) 2 34
Telefax (0 98 32) 16 24

Unterschrift:

Tektur: Wassertrüdingen , 16. Juni 2021

Südansicht M 1:100



Angrenzer:
Flurstück 2630/41
Baumeister, Lisa und Reich, Roman

Angrenzer:
Flurstück 2630/45
Weimert, Wolfgang

Angrenzer:
Flurstück 2630/49
Kreuchauf, Gerhard und Sabine

Bauherr:
Flurstück 2630/50

Projekt: Einbau einer
Flachdachgaube
Nürnberger Straße 69
91717 Wassertrüdingen
Flurstück 2630/50

Bauherr: Ebel, Angelina
Nürnberger Straße 69
91717 Wassertrüdingen

Planung: **DANNER**
HOLZBAU
Bahnhofstraße 28
91717 Wassertrüdingen
Telefon (0 98 32) 2 34
Telefax (0 98 32) 16 24

Unterschrift:

Datum: Wassertrüdingen , 19. April 2021

Ostansicht

M 1:100

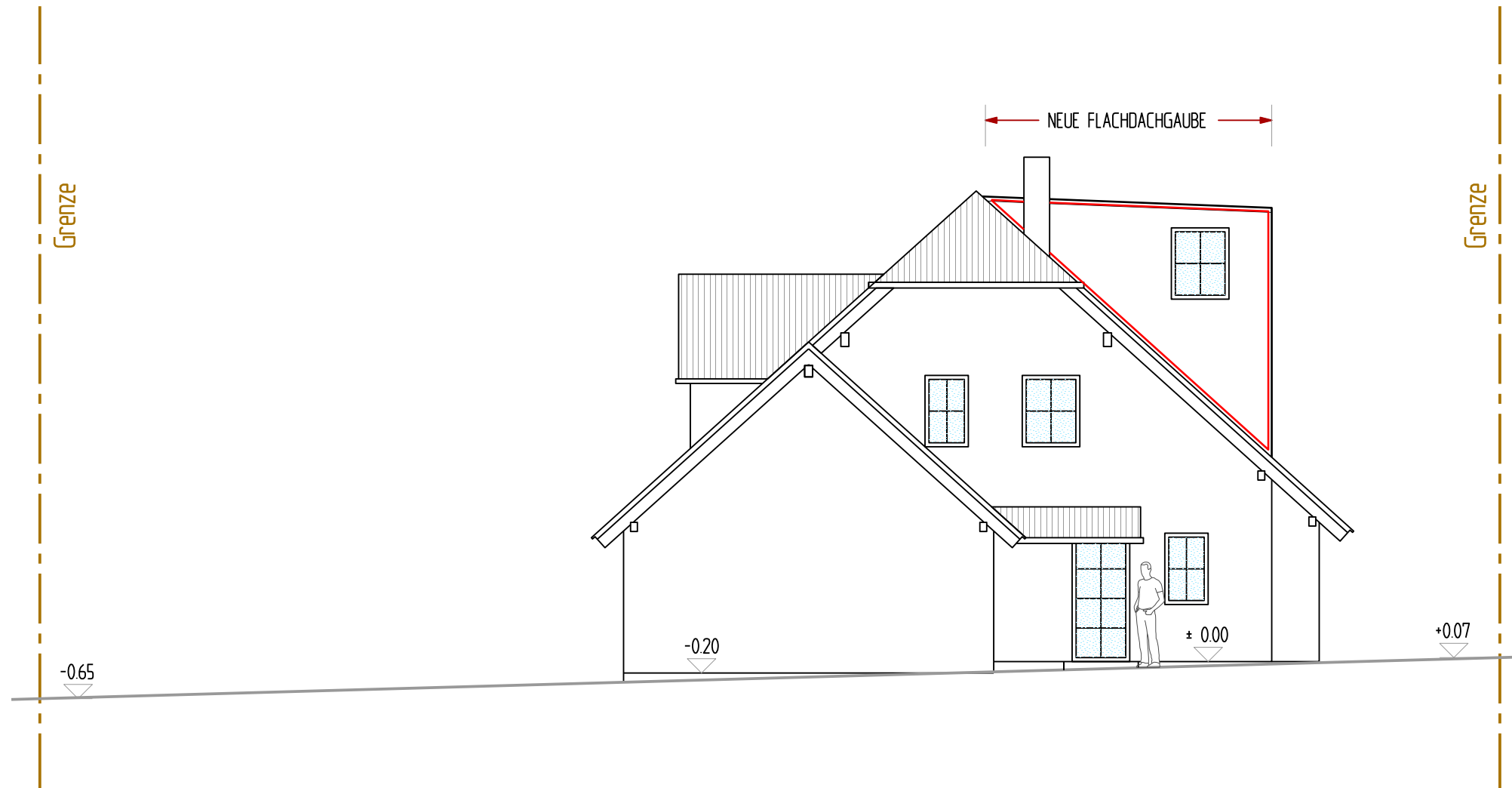

Angrenzer:
Flurstück 2630/41

Baumeister, Lisa und Reich, Roman

Angrenzer:
Flurstück 2630/45

Weimert, Wolfgang

Angrenzer:
Flurstück 2630/49

Kreuchauf, Gerhard und Sabine

Bauherr:
Flurstück 2630/50

Projekt: Einbau einer
Flachdachgaube
Nürnberger Straße 69
91717 Wassertrüdingen
Flurstück 2630/50

Bauherr: Ebel, Angelina
Nürnberger Straße 69
91717 Wassertrüdingen

Planung: **DANNER**
HOLZBAU
Bahnhofstraße 28
91717 Wassertrüdingen
Telefon (0 98 32) 2 34
Telefax (0 98 32) 16 24

Unterschrift:

Tektur: Wassertrüdingen , 16. Juni 2021

Nordansicht

M 1:100

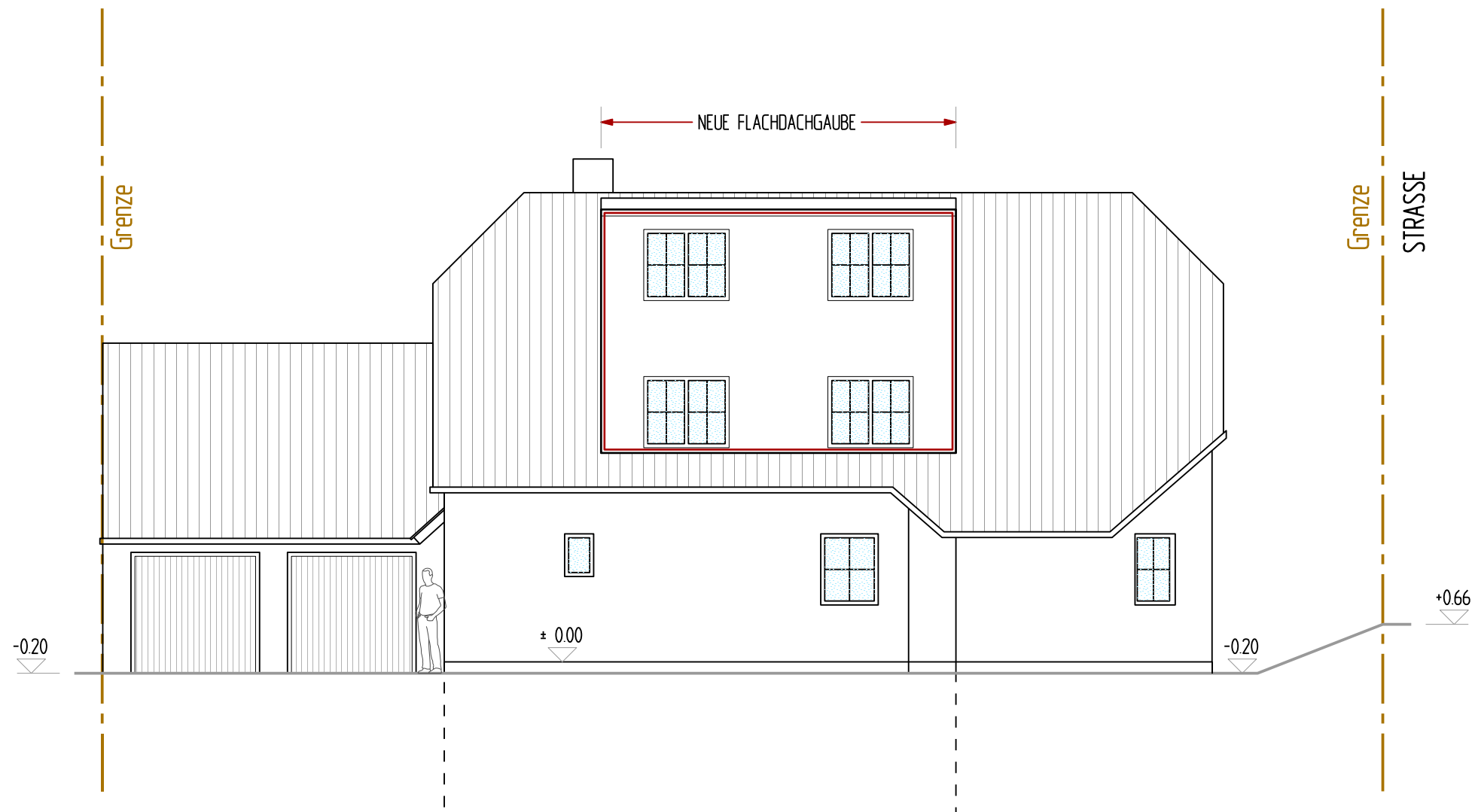

Angrenzer:
 Flurstück 2630/41
Baumeister, Lisa und Reich, Roman

Angrenzer:
 Flurstück 2630/45
Weimert, Wolfgang

Angrenzer:
 Flurstück 2630/49
Kreuchauf, Gerhard und Sabine

Bauherr:
 Flurstück 2630/50

Projekt: Einbau einer
 Flachdachgaube
 Nürnberger Straße 69
 91717 Wassertrüdingen
 Flurstück 2630/50

Bauherr: Ebel, Angelina
 Nürnberger Straße 69
 91717 Wassertrüdingen

Planung: **DANNER**
HOLZBAU
Bahnhofstraße 28
 91717 Wassertrüdingen
 Telefon (0 98 32) 2 34
 Telefax (0 98 32) 16 24

Unterschrift:

Tektur: Wassertrüdingen , 16. Juni 2021

Westansicht
M 1:100

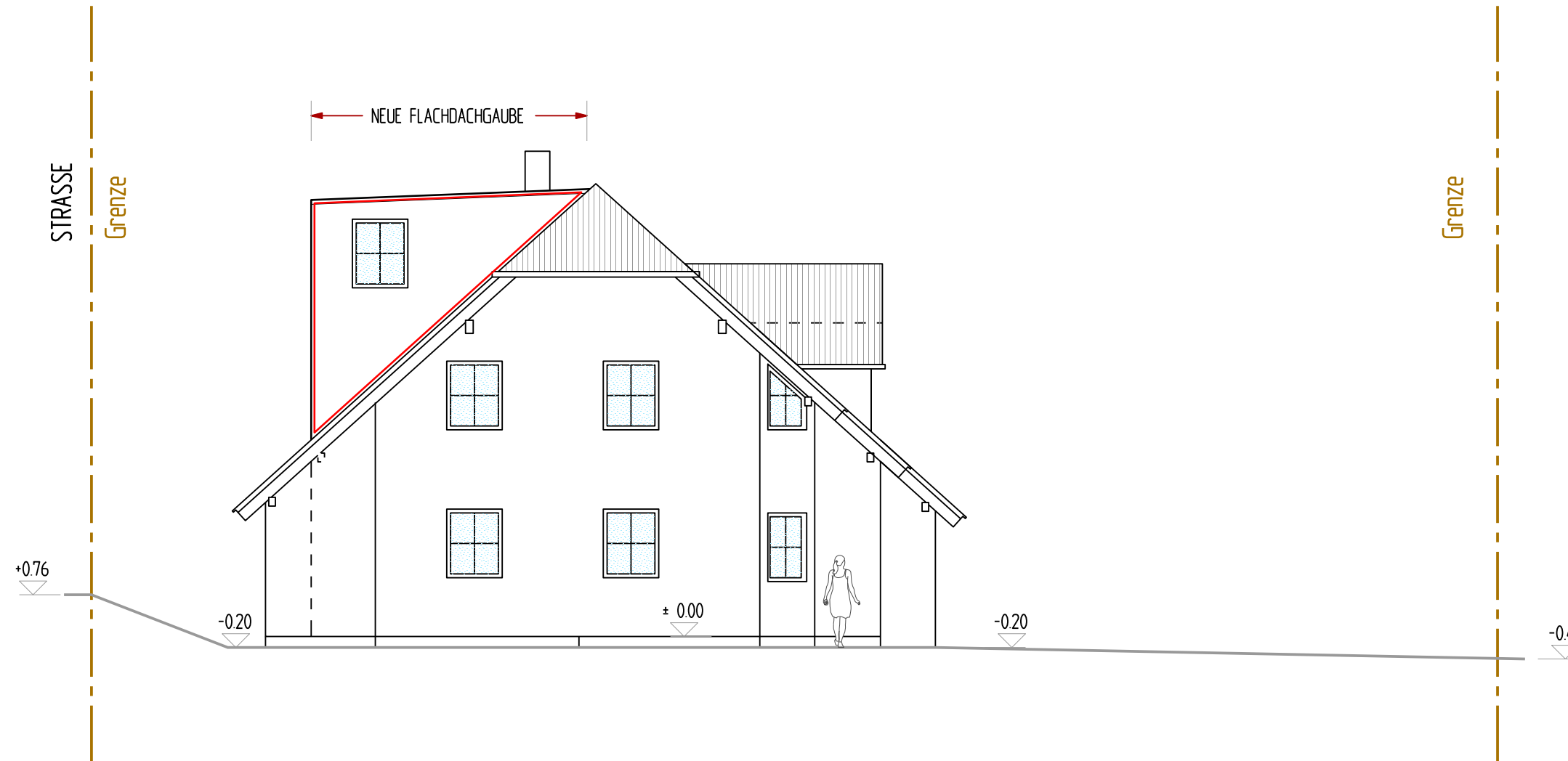

Angrenzer:
Flurstück 2630/41
Baumeister, Lisa und Reich, Roman

Angrenzer:
Flurstück 2630/45
Weimert, Wolfgang

Angrenzer:
Flurstück 2630/49
Kreuchauf, Gerhard und Sabine

Bauherr:
Flurstück 2630/50

Projekt: Einbau einer
Flachdachgaube
Nürnberger Straße 69
91717 Wassertrüdingen
Flurstück 2630/50

Bauherr: Ebel, Angelina
Nürnberger Straße 69
91717 Wassertrüdingen

Planung: **DANNER**
HOLZBAU
Bahnhofstraße 28
91717 Wassertrüdingen
Telefon (0 98 32) 2 34
Telefax (0 98 32) 16 24

Unterschrift:

Tektur: Wassertrüdingen , 16. Juni 2021